

OCUPACIÓN Y EMPLEO

CHIHUAHUA - IV TRIMESTRE 2024

La Encuesta Nacional de Ocupación y Empleo (ENOE) es la principal fuente de información sobre el mercado laboral mexicano al ofrecer datos mensuales y trimestrales de la fuerza de trabajo, la ocupación, la informalidad laboral, la subocupación y la desocupación.(INEGI).

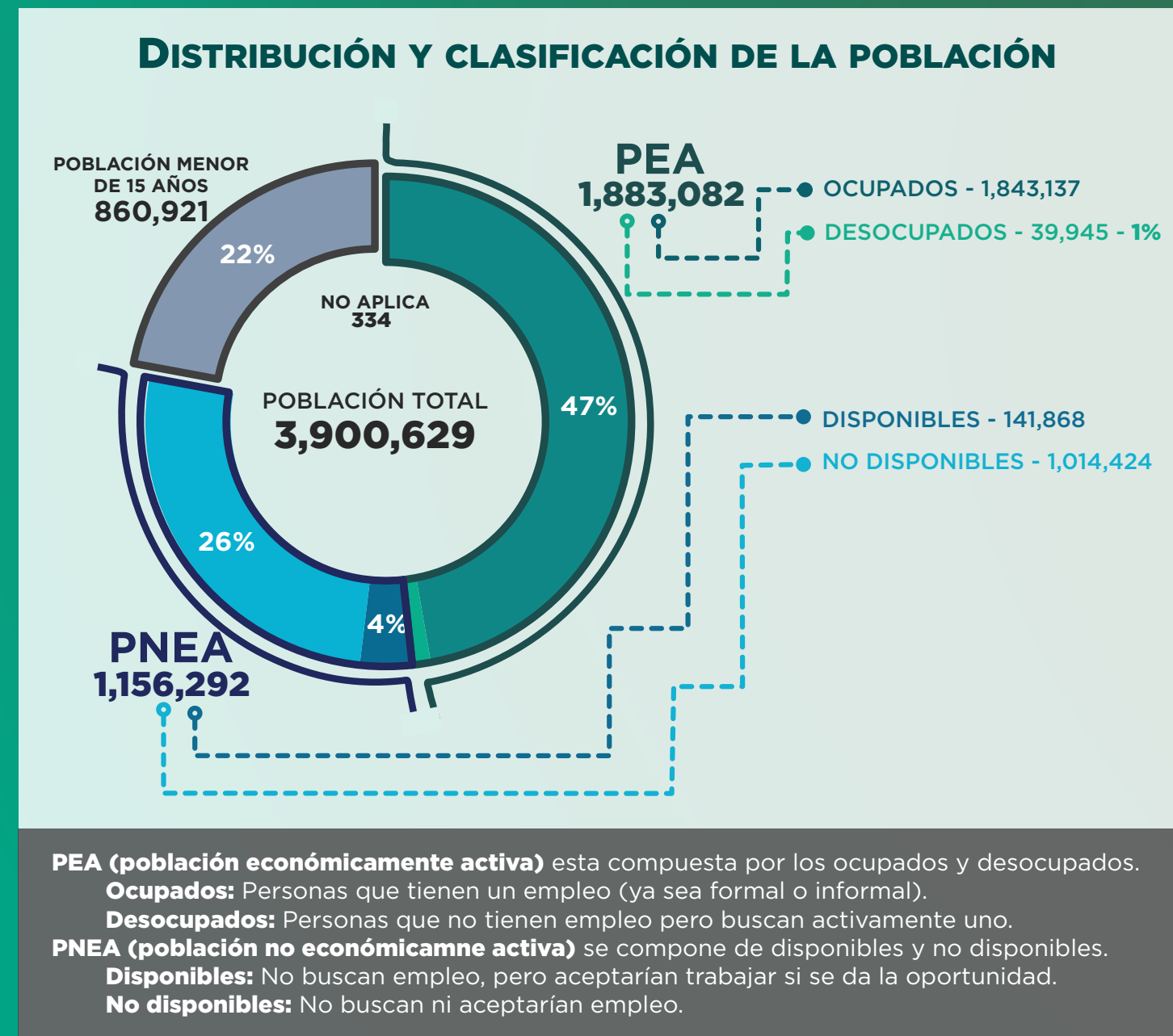

INFOGRAFÍA ESTADÍSTICA | FEBRERO 2025

Tasa de desocupación

11°

2.1%

Tasa de informalidad

2°

35.2%

Ingreso en pesos promedio por hora trabajada

5°

\$75.9

PERSONAL OCUPADO POR SECTOR

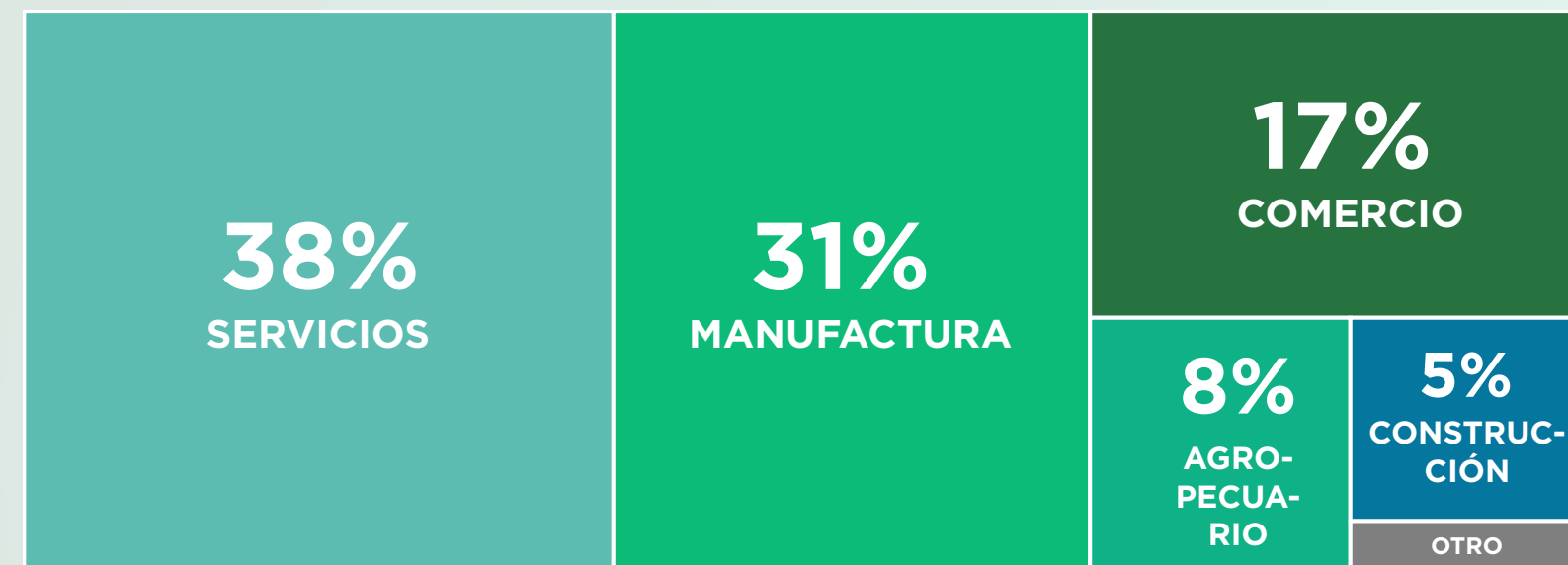

EVOLUCIÓN DEL INGRESO

